Jak zweryfikować poprawność certyfikatu elektronicznego w pliku PDF?

- Pobrać ze strony internetowej Krajowej Izby Rozliczeniowej aplikację **„SZAFIR® weryfikująca”**, dostępną pod adresem: https://www.elektronicznypodpis.pl/informacje/aplikacje i zainstalować ją na komputerze.
- Zapisać wszystkie pliki z załącznika maila na dysku komputera w jednym katalogu.
- Sprawdzić poprawność podpisu kwalifikowanego, zgodnie z instrukcją:

1. Uruchom aplikację „SZAFIR” i wybierz podświetloną opcję „weryfikuj e-podpis”:

WERYFIKUJ E-PODPIS

2. W kolejnym oknie kliknij na przycisk „Wybierz”:

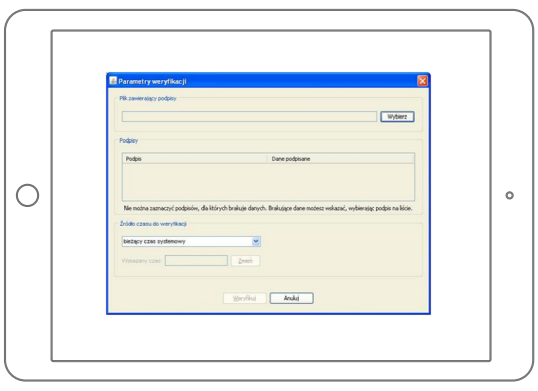

WYBIERZ

3. Przejdź do katalogu na Twoim komputerze, w którym zapisane są wszystkie pliki otrzymane mailem. Zaznacz plik z podpisem (rozszerzenie .xades) i naciśnij przycisk „Wybierz” na dole okna:

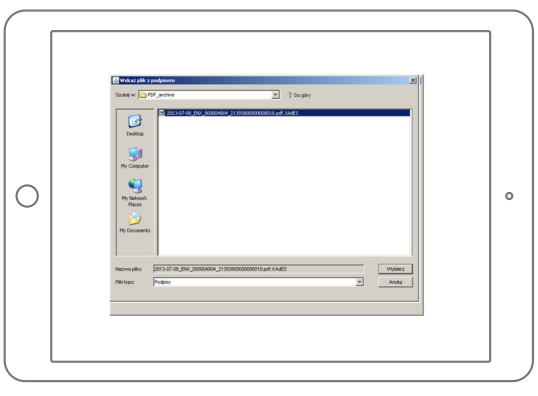

ROZSZEZRENIE .XADES

4. Na otrzymanym ekranie wybierz przycisk „Weryfikuj”:

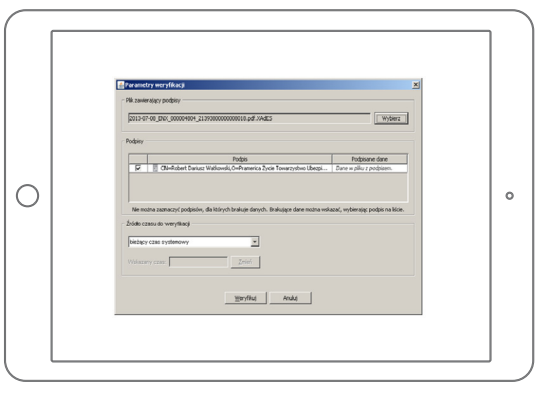

WERYFIKUJ

5. Otrzymasz informację o poprawnie zweryfikowanym podpisie kwalifikowanym.
Będzie to oznaczało, iż otrzymane załączniki są wygenerowane przez firmę Unum, podpisane przez osobę działającą w imieniu firmy oraz, że dokumenty nie zostały zmodyfikowane od czasu ich wygenerowania:

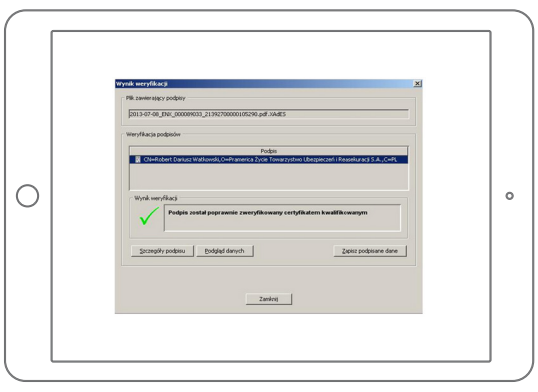

6. Po weryfikacji będziesz w stanie obejrzeć treść pliku PDF wciskając „zapisz podpisane dane”:

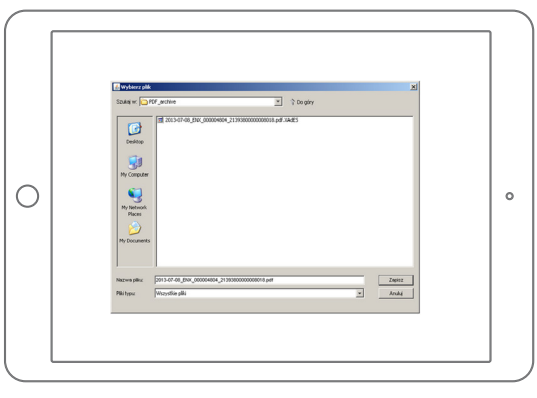

ZAPISZ PODPISANE DANE

7. We wskazanej lokalizacji znajdziesz zapisany plik PDF.